

**VÝKAZ DOSAVADNÍHO A NOVÉHO STAVU ÚDAJŮ KATASTRU NEMOVITOSTÍ**

Dosavadní stav			Nový stav												
Označení pozemku parc. číslem	Výměra parcely		Druh pozemku Způsob využití	Označení pozemku parc. číslem	Výměra parcely		Druh pozemku Způsob využití	Typ stavby Způsob využití	Způs. určení výměr	Porovnání se stavem evidence právních vztahů					
	ha	m <sup>2</sup>			ha	m <sup>2</sup>				Díl přechází z pozemku označeného v katastru nemovitostí	dřívejší poz. evidenci	Číslo listu vlastnictví	Výměra dílu		Označení dílu
183	5	65	zahrada	183	4	73	zahrada		0	183		153	4	73	
1730/1	42	24	ostat.pl. ostat.komunikace	st.273		92	zast.pl.	bez čp/če jiná st.	0	183		153		92	
				1730/1	42	00	ostat.pl. ostat.komunikace		0	1730/1		10001		42	00
				st.274		23	zast.pl.	bez čp/če jiná st.	0	1730/1		10001			23
				1730/6		1	ostat.pl. jiná plocha		0	1730/1		10001			1
	47	89			47	89									

**Výkaz údajů o bonitovaných půdně ekologických jednotkách (BPEJ) k parcelám nového stavu**

Parcelní číslo podle		Kód BPEJ	Výměra		BPEJ na dílu parcely	Parcelní číslo podle		Kód BPEJ	Výměra		BPEJ na dílu parcely
katastru nemovitostí	zjednodušené evidence		ha	m <sup>2</sup>		katastru nemovitostí	zjednodušené evidence		ha	m <sup>2</sup>	
183		87101	4	73							

**GEOMETRICKÝ PLÁN pro**

vyznačení obvodu budovy

Geometrický plán ověřil úředně oprávněný zeměměřický inženýr:

Jméno, příjmení: Ing. Rudolf Lánský  
 Číslo položky seznamu úředně oprávněných zeměměřických inženýrů: 290/1995  
 Dne: 8. ledna 2019 Číslo: 4/2019  
 Náležitostmi a přesností odpovídá právním předpisům.

Stejnopis ověřil úředně oprávněný zeměměřický inženýr:

Jméno, příjmení:  
 Číslo položky seznamu úředně oprávněných zeměměřických inženýrů:  
 Dne: Číslo:  
 Tento stejnopis odpovídá geometrickému plánu v elektronické podobě uloženému v dokumentaci katastrálního úřadu.

Vyhotovitel: Ing. Rudolf Lánský - GEODÉZIE  
 Staré náměstí 45  
 516 01 Rychnov n. Kn.  
 494535076

Číslo plánu: 319-72/2018  
 Okres: Rychnov nad Kněžnou  
 Obec: Kounov  
 Kat. území: Kounov u Dobrušky  
 Mapový list: Náchod 3-7/33

Dosavadním vlastníkům pozemků byla poskytnuta možnost seznámit se v terénu s průběhem navrhovaných nových hranic, které byly označeny předepsaným způsobem:

Katastrální úřad souhlasí s ořizováním parcel.

Ověření stejnopisu geometrického plánu v listinné podobě.

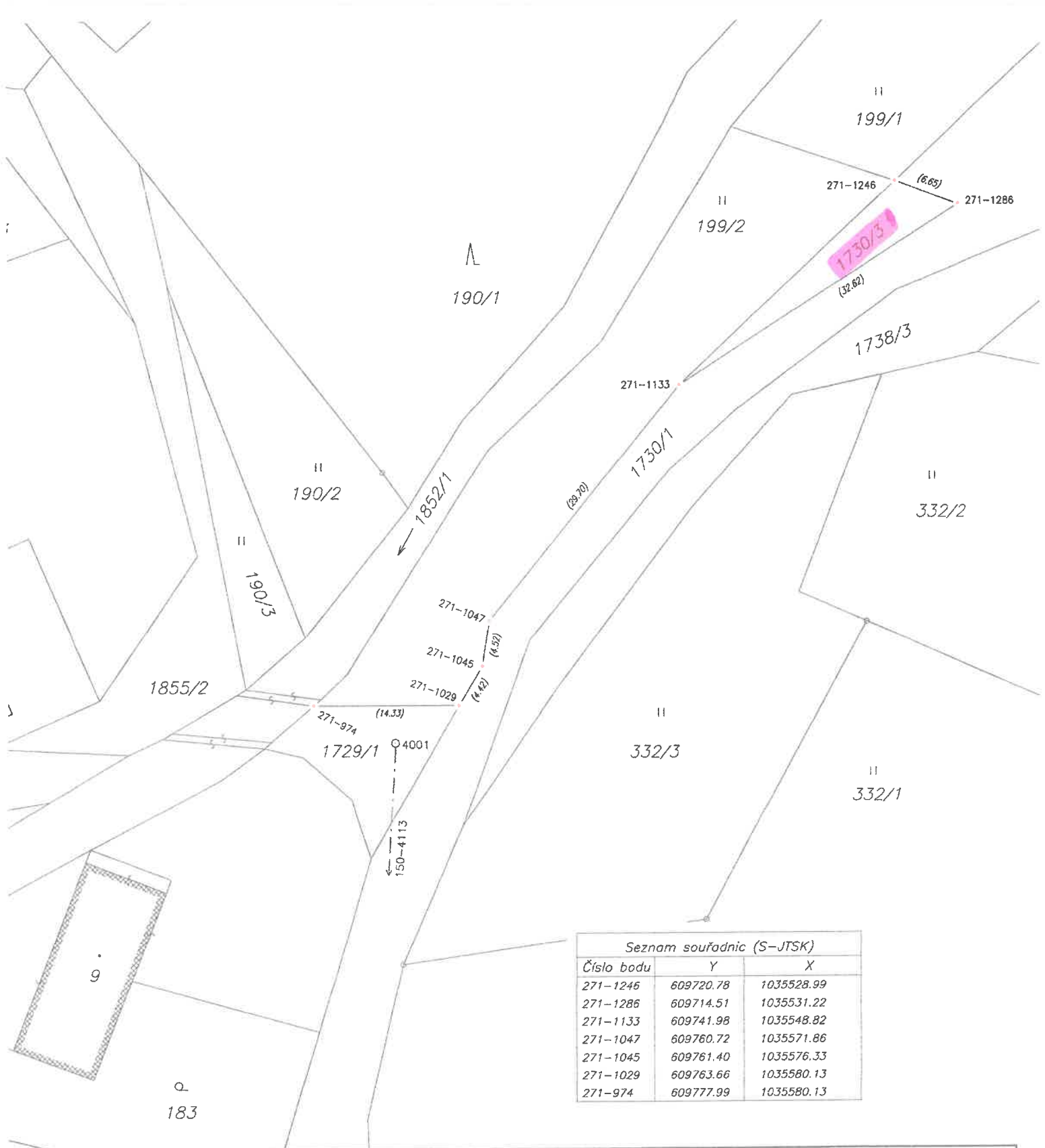

# VYTYČOVACÍ NÁČRT

Číslo zakázky: 127/2014  
 Okres: Rychnov n.Kn.  
 Obec: Kounov  
 Kat. území: Kounov u Dobrušky  
 Mapový list: Náchod 3-7/33

Výtyčené lomové body byly v terénu označeny předepacným způsobem:

dle poznámky v seznamu souřadnic

Vyhotovil:

**Ing. Miloš Tůma, CSc.**  
 Mírová 644  
 517 73 Opočno  
 tel.: 776197529  
 IČO 88378926

Osoba způsobilá vykonávat zeměměřičké činnosti:

Ing. Miloš Tůma

Náležitostmi a přesností odpovídá právním předpisům



Výtyčovací náčrt ověřil úředně oprávněný zeměměřičský inženýr:

Ing. Miloš Tůma

Dne 5.12.2014 číslo 141/2014



Seznam souřadnic (S-JTSK)  
 Číslo bodu Souřadnice pro zápis do KN  
 Y X Kód kv. Poznámka

Číslo bodu	Y	X	Kód kv.	Poznámka
k.ú. Kounov u Dobrušky (671177)				
254-61	609780.80	1035629.50	8	
271-941	609782.07	1035627.39	8	
271-977	609777.49	1035612.19	8	
271-1003	609772.37	1035595.20	8	
1	609789.63	1035627.03	3	
2	609779.80	1035629.56	3	
3	609777.72	1035614.49	3	
5	609784.25	1035613.58	3	
6	609785.60	1035623.34	3	
7	609789.06	1035622.84	3	
8	609780.94	1035629.27	8	ryska
9	609778.17	1035614.43	8	ryska
10	609775.00	1035610.54	8	ryska